まちの風景や取組み等いろいろ紹介する花園まちのいろいろ冊子シリーズ

第１弾は文献を中心に集めた花園の昔と今の写真たち
移り変わる花園まちの風景をご覧ください

発行：松山アーバンデザインセンター（UDCM）
企画：四戸秀和（UDCMディレクター）
　　板東ゆかり（UDCMディレクター）
冊子デザイン：安倍ひより（UDCM学生スタッフ）
発行年：2021 年 2 月

はなぞの
移り変わる
まちの風景

目 次

九層楼から松山城を望む
松山市駅から花園町を望む
堀之内から松山市駅を望む
花園マーケット
バラック解体後の花園町通り
建物疎開後の花園町
松山市駅から花園町を望む
南堀端から花園町を見る
南堀端から花園町を見る
南堀端から花園町を見る
松山市駅から花園町を見る
花園日曜市
東通りから花園町を望む

花園まちの
いろいろ冊子
01
TAKE FREE

明治末期

九層楼から松山城を望む

出典 『保存版 ふるさと松山』2010年

1949
昭和24

松山市駅から花園町を望む

出典『昭和の街かど カメラが捉えた戦後松山』2002年

1950
昭和25

堀之内から
松山市駅を望む

出典『伊予鉄が走る街今昔』2006年

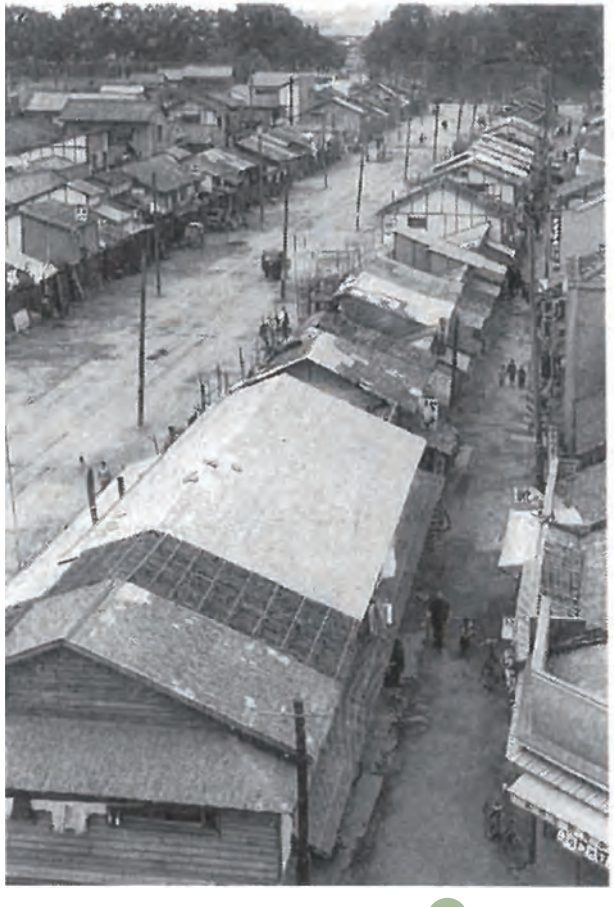

1951
昭和26

花園マーケット

出典『創造都市松山 2 部誇』
1989 年

バラック解体後の花園町通り

出典『創造都市松山 2 部誇』
1989 年

1952
昭和27

建物疎開後の花園町

出典『松山城は残った
－松山大空襲の記録－』
1989 年

松山市駅から花園町を望む

出典『昭和の街かど カメラが捉えた戦後松山』2002年

1953
昭和28

1967
昭和42

南堀端から花園町を見る

出典『伊予鉄が走る街今昔』2006年

2006
平成18

南堀端から花園町を見る

出典『伊予鉄が走る街今昔』2006年

2000頃
平成12頃

松山市駅から花園町を見る

出典『昭和の街かど カメラが捉えた戦後松山』2002年

松山市駅から花園町を見る

出典『伊予鉄が走る街今昔』2006年

2003
平成15

まつやま
花園日曜市

撮影 UDCM

2020
令和2

東通りから
花園町を望む

撮影 UDCM